

39. No segundo semestre do ano, é comum ocorrer baixa umidade relativa do ar, ou seja, baixa concentração da substância H_2O no ar. Em relação ao estado da água na situação acima descrita, é correto afirmar que está

- A) no estado gasoso.
- B) na forma de gotas de chuva.
- C) no estado sólido.
- D) em transição do sólido para o líquido.

Assunto: Diagrama de Fase

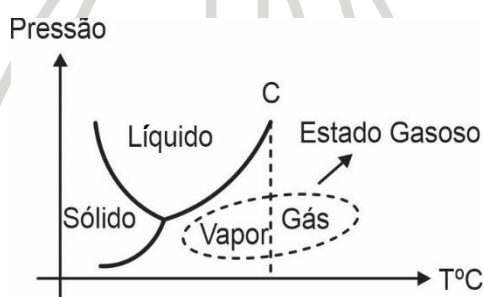

Vapor e gás representam o estado gasoso.

Item: A